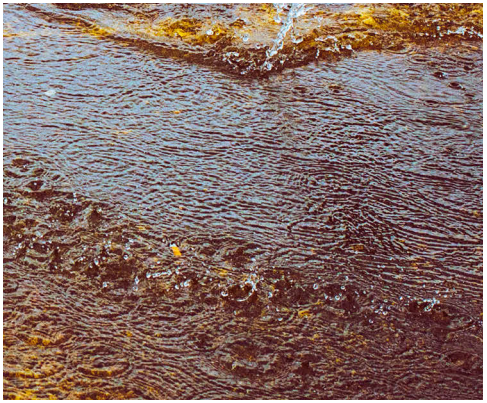

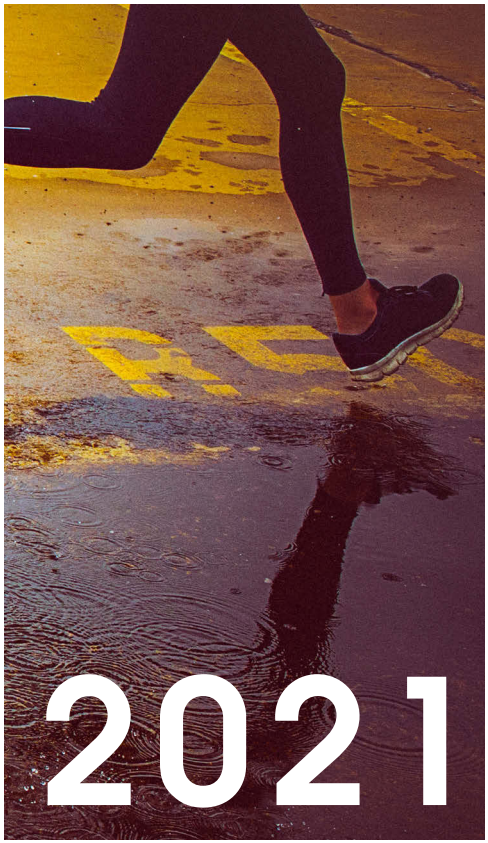

GESCHÄFTSBERICHT
DEUTSCHLAND

WIRTSCHAFTSPRÜFUNG
STEUERBERATUNG
RECHTSBERATUNG
CONSULTING
CORPORATE FINANCE

auren
GEMEINSAM MEHR ERREICHEN

Auren ist in Bewegung.
Für Innovation und Fortschritt.
Für Sie.

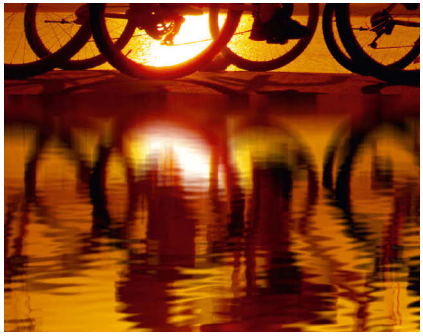

Copyright © 2022 by Auren

All rights reserved. This publication may not be reproduced or used in any manner whatsoever without the express written permission of the publisher.

INHALT

4 AUREN DEUTSCHLAND

5 AUREN INTERNATIONAL

8 WIRTSCHAFTSPRÜFUNG

12 STEUERBERATUNG

18 RECHTSBERATUNG

22 CORPORATE FINANCE

26 IT-CONSULTING

30 PERSONAL SERVICES

34 360° LÖSUNGEN

36 INTERNATIONAL DESKS

38 WERTE

40 MENSCHEN BEI AUREN

42 AUREN FÜR MENSCHEN

44 AUREN IN ZAHLEN

48 MITGLIEDSCHAFTEN

50 AUREN KOMMUNIKATION

54 AUREN WELTWEIT

AUREN DEUTSCHLAND

LOTHAR SCHULZ

Wirtschaftsprüfer
Steuerberater
Managing Partner

Auren Deutschland

Wer hätte es für möglich gehalten, dass das Jahr 2021 noch ereignisreicher werden könnte, als das schon sehr besondere Jahr 2020? Die Pandemie hatte unser Land und die Welt weiterhin fest im Griff. Bei allen administrativen Schwächen zur Bewältigung einer Katastrophe haben wir es als Gesellschaft und Wirtschaftsstandort geschafft, gut durch diese Krise zu kommen. Diese Erfahrung sollte uns Zuversicht für die Bewältigung kommender Herausforderungen geben – von denen sich bereits zahlreiche ankündigen. Es wird auch in Zukunft spannend bleiben.

Für uns stand in 2021 der Schutz unserer Mitarbeitenden und die Unterstützung unserer Kunden in dieser Krisensituation an erster Stelle. Gerade in diesen Zeiten erkennen alle Beteiligten, wie wichtig verlässliche und leistungsfähige Partner sind.

Daneben haben wir uns aber auch fit für die digitale Zukunft gemacht: cloudbasierte Prüfungsprozesse in der Wirtschaftsprüfung, die Auren Business Intelligence (BI) Plattform zur Datenanalyse, digitale Buchhaltung und Digitalisierung im Gerichtssaal sind nur ein paar Beispiele für Innovationen im Bereich Digitalisierung.

Spezialistenwissen wird einer komplexeren Welt immer wichtiger. Der Ausbau dieses Spezialistenwissens ist daher eine wesentliche strategische Ausrichtung von Auren für

die Zukunft. Unsere „VAT Experts“ beschäftigen sich ausschließlich mit allen nationalen und internationalen Fragen zur Umsatzsteuer, damit sich unsere Kunden bedenkenlos Ihren internationalen Geschäftsaktivitäten widmen können. Die Spezialisten des „Global Taxperts“ Teams begleiten unsere Kunden bei allen internationalen Inbound/Outbound Aktivitäten. Die Auren International Desks sind auf bestimmte Länderkombinationen spezialisiert und unterstützen umfassend bei internationalen Expansionsprojekten.

Ergänzend zu der Entwicklung von Spezialistenwissen haben wir mit den 360° Lösungen einen weiteren neuen Service implementiert. Key Account Berater betreuen den Kunden bei komplexen Beratungsprojekten und sind der zentrale Ansprechpartner für den Kunden. Die Spezialisten werden vom Key Account Berater koordiniert.

Die Symbiose aus persönlicher Betreuung und Spezialistenwissen garantiert optimale Ergebnisse auch bei komplexen Beratungsprojekten.

Mit 24,7 Mio. € Umsatz im Jahr 2021 haben wir den gleichen Umsatz wie in 2020 erzielen können. Dies ist bei dem Marktumfeld im Jahr 2021 ein echter Erfolg, der nur durch ein bewährtes Team zu erreichen war. Langjährige persönliche Bindungen zu Mitarbeitenden und Kunden erweisen sich besonders in Krisensituationen als Vorteil.

Wir sind überzeugt davon, dass wir mit unserem Team, unserem Leistungsvermögen und unseren Partnern sowie Kunden die künftigen Herausforderungen bewältigen werden. Ein komplexes und sich ständig veränderndes Umfeld birgt viele Chancen. Diese wollen wir zusammen mit unseren Kunden entwickeln und gemeinsam mehr erreichen.

AUREN INTERNATIONAL

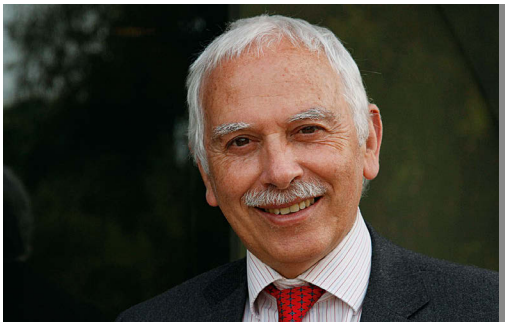

ANTONI GÓMEZ

Vorsitzender von Auren International

Unsere Welt ist vollständig globalisiert und viele unserer Kunden unterhalten enge Beziehungen zu anderen Ländern. Seit unseren Anfängen war uns bei Auren klar, dass wir solide internationale Strukturen brauchen, entweder allein oder in Zusammenarbeit mit anderen Fachleuten, die es uns ermöglichen, den Bedürfnissen unserer Kunden in Bezug auf deren Internationalisierung gerecht zu werden. Die Beratung in internationalen Angelegenheiten bringt zusätzliche Komplexität mit sich.

Im vergangenen Jahr haben wir unsere internationale Strategie weiter gestärkt und ausgebaut. In den 11 Ländern, in denen Auren vertreten ist, bieten wir in jedem dieser Länder Dienstleistungen mit einem Schwerpunkt auf internationaler Beratung an.

In diesem Jahr haben wir die Entwicklung von 360° Lösungen forciert. Dies ist eine Erweiterung unseres multidisziplinären Ansatzes. Einer oder mehrere Key Account Partner fungieren als alleinige Ansprechpartner des Kunden für alle seine Fragen. Diese Key Account Partner koordinieren die Beteiligung anderer Fachleute oder Spezialisten, so dass dieser Ansprechpartner einen Gesamtüberblick über die Angelegenheit des Kunden hat. In einer komplexen, sich ständig wandelnden Welt müssen Probleme aus verschiedenen Blickwinkeln betrachtet werden. Auren ist eines der wenigen Unternehmen auf dem Markt, die über ein umfangreiches Dienstleistungsportfolio verfügen, mit dem dieses Ziel erreicht werden kann. Darüber hinaus verfügen wir über eine entsprechende Spezialisierung in bestimmten Schlüsselbereichen. So entsteht ein globaler Service mit großem Mehrwert für den Kunden.

Eine weitere Initiative war die Weiterentwicklung der Auren International Desks (AID). Gerade in der internationalen Beratung ist es von großem Vorteil, wenn sowohl der Inbound-Berater als auch der Outbound-Berater Spezialisten für eine bestimmte Länderkombination sind (z.B. beim German-Spanish Desk). Langjährig erfahrene Spezialisten, die im wahrsten Sinne des Wortes die Sprache des Kunden sprechen und interkulturelle Erfahrungen haben, sorgen für optimale Ergebnisse bei den internationalen Expansionsprojekten von Kunden. Die sehr positiven Erfahrungen bestehender AIDs werden wir gezielt für die Entwicklung weiterer Desks nutzen.

Wir haben ANTEA, die von Auren entwickelte Allianz unabhängiger Kanzleien, weiter gefördert, um eine globale Abdeckung zu gewährleisten. Unsere Präsenz in über 70 Ländern mit mehr als 350 Büros bestätigt den Erfolg unseres Projekts, das darauf abzielt, die Bedürfnisse unserer Kunden umfassend international abzudecken. Diese Abdeckung wird durch verschiedene Kooperationsvereinbarungen mit anderen Kanzleien oder Verbänden verstärkt, die uns an den Orten unterstützen, an denen wir noch nicht mit Büros präsent sind.

Unsere Position ist ausgezeichnet und wird sowohl vom Markt als auch von den auf nationaler und internationaler Ebene veröffentlichten Unternehmensrankings anerkannt. Wie aus diesem Geschäftsbericht hervorgeht, nehmen sowohl Auren als auch ANTEA führende Positionen in den Rankings der renommiertesten Publikationen ein.

Größe ist unerlässlich, um die Kunden und ihre Bedürfnisse überall auf der Welt betreuen zu können. Auren ist auf lokaler Ebene sowie durch seine internationale Expansion, sowohl organisch als auch durch die Integration zahlreicher nationaler Büros, weiter gewachsen. Diese solide Marktpräsenz, gepaart mit der Qualität unserer Dienstleistungen, einem hochqualifizierten Team und einer besonderen Kultur, sind die Basis für ein langfristig zukunftsfähiges Beratungsunternehmen.

WIRTSCHAFTSPRÜFUNG

Bereit für alle Herausforderungen: Wirtschaftsprüfung bei Auren.

Die Entwicklung hin zu digitalen Welten in der Wirtschaftsprüfung aus dem Jahr 2020 setzt sich in großen Schritten auch in 2021 weiter fort. Michael Greiner, Wirtschaftsprüfer und Steuerberater, setzt sich alltäglich damit auseinander: „Wir sind nun im zweiten Jahr, in dem wir auch die digitalen Wege der Kommunikation mit unseren Mandanten gehen." Der Einsatz von Kollaborationstools bleibt essentiell und weitet sich aus, denn „so eine Onlinekonferenz ist schnell angelegt und man muss nicht erst auf einen Termin vor Ort warten, um sich auszutauschen." Sich persönlich zu treffen, bleibe aber weiterhin wichtig, meint Michael Greiner. Ähnlich schätzt auch Michael Braun die Lage ein, der ebenfalls als Wirtschaftsprüfer und Steuerberater bei Auren tätig ist: „Wir standen sogar häufiger und intensiver im Austausch mit unseren Mandanten als sonst. Gerade bei langen Anfahrtswegen bieten digitale Konferenzen eine Möglichkeit, direkt und unkompliziert miteinander in Kontakt zu treten." Für die Zukunft halten beide Berater ein hybrides Kommunikationsmodell für realistisch, welches auf eine Mischung aus digitalen Meetings und Treffen vor Ort setzt.

Cloudbasierte Prüfungsprozesse

Eine umfangreiche fachliche Neuerung sind cloudbasierte Prüfungsprozesse, mit denen Prüfungen vom Büro aus möglich sind. „Mehrere Wochen Aufenthalt beim Mandanten vor Ort sind stellenweise nicht mehr nötig. Vieles funktioniert jetzt papierlos, gedruckte Arbeitspapiere werden durch digitale Dokumente ersetzt", berichtet Michael Greiner, der seit 2016 bei Auren tätig ist. „Oft können wir jetzt sogar direkt vom Home-Office aus prüfen", ergänzt Michael Braun. „Diese Entwicklung wurde durch die Pandemie notwendig und beschleunigt und hat uns generell ein gutes Stück nach vorne gebracht."

Bezeichnend dafür ist die neue cloudbasierte Prüfungssoftware „Claudia", die seit ihrer Einführung 2021 großen Einfluss auf die Zusammenarbeit mit Mandanten hat. Aus dieser Software heraus können zu einzelnen Prüfpunkten, -feldern oder -tätigkeiten direkt Anfragen gesendet und im Webdialog Unterlagen und Antworten eingesammelt werden. „Alle wichtigen Informationen befinden sich direkt in der digitalen Prüfungsakte. Das hat positive Auswirkungen auf den gesamten Prüfungsprozess", führt Michael Greiner aus. Der Einrichtungsaufwand sei dabei eine sehr sinnvolle Investition, da schließlich auch notwendige

Termine vor Ort reduziert werden können. Ganz ohne persönlichen Kontakt, vor allem bei wichtigen Besprechungen, gehe es aber nicht, so Greiner weiter. „Für die Zukunft wäre ein hybrides Modell sowohl für die Prüfung als auch für den Kontakt mit den Mandanten realistisch", ergänzt Michael Braun. Der Geschäftsführer, der 2009 bei Auren zunächst als Praktikant begonnen hatte, weiß um die Vorteile der persönlichen Kundenbeziehungen: „Das bestehende Vertrauensverhältnis wird von unseren Mandanten sehr geschätzt. Man kennt sich und die enge Bindung ermöglicht eine angenehme und effektive Zusammenarbeit. Bei einem hybriden Modell kombinieren wir also die Vorteile beider Welten." Eine gewisse Praxis habe sich dabei auch schon etabliert, fügt Michael Greiner hinzu. „Den Weg zur hybriden Prüfung sind wir erfolgreich gemeinsam mit unseren Mandanten gegangen. Die gegenseitige Unterstützung war so immer gewährleistet."

Ein neues Tool für alle Fälle

Eine weitere konkrete und besondere Neuerung ist das digitale Analysetool zur Bearbeitung von Geschäfts- und Buchungsdaten der zu prüfenden Unternehmen. Die Auren Business Intelligence (BI) Plattform wurde 2021 in enger Zusammenarbeit mit Auren IT Consulting entwickelt und ermöglicht auf effiziente Weise, schneller die benötigte Prüfungssicherheit zu generieren. „Durch den Einsatz unseres eigens entwickelten BI Tools können wir durch gezielte Analysen Problemfelder in prüfungsrelevanten Daten frühzeitig erkennen. Aber auch Bereiche, die eine geringe Fehleranfälligkeit aufweisen, jedoch durch große Datenmengen dennoch Arbeitsaufwand verursachen, können so relativiert werden", lobt Michael Greiner die Software, die sich auch bereits im Einsatz befindet. „Auch in München haben wir schon erste Prüfungen damit erfolgreich durchgeführt", ergänzt Michael Braun. Die Wirtschaftsprüfer erhalten dabei den selben Buchungsstoff von den Unternehmen, den auch das Finanzamt erhält. Dieser

MICHAEL BRAUN

Wirtschaftsprüfer
Steuerberater
Geschäftsführer

Auren München

wird direkt im BI Tool weiterverarbeitet. Die Entwicklung in Eigenregie bringt laut Michael Greiner einen großen Vorteil mit sich: „Wird eine Software extern gekauft, fehlt oft das notwendige Wissen, um sie bestmöglich einsetzen zu können und welcher Nutzen daraus gezogen werden kann. Durch die selbstständige Entwicklung unseres BI Tools haben wir das nötige Know-how direkt intern verfügbar." Erste positive Rückmeldungen haben nach dem Einsatzstart in 2021 auch nicht lange auf sich warten lassen. Für die notwendige Modernisierung bei Prüfungsprozessen ist Auren damit für die Zukunft bestens gewappnet.

„Bereits seit einigen Jahren begleitet uns Auren vor allem im Bereich Wirtschaftsprüfung aber auch in Sonderthemen zum Steuerrecht. Wir als Neumayr legen viel Wert auf vertrauensvolle Zusammenarbeit und den damit verbundenen langfristigen Partnerschaften. Wir sind froh, Auren als kompetenten und zuverlässigen Partner an unserer Seite zu haben."

Walter Gürtner

Geschäftsführer
Neumayr High Tech Fassaden GmbH

NEUMAYR
HIGH-TECH FASSADEN

MICHAEL GREINER

Wirtschaftsprüfer
Steuerberater
Partner

Auren Waldshut-Tiengen

STEUERBERATUNG

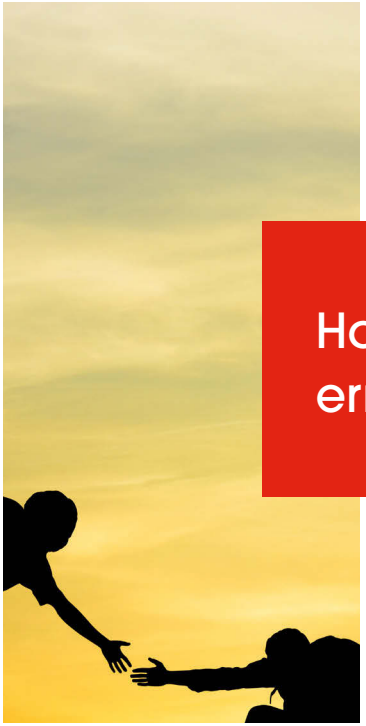

Hand in Hand neue Höhen erreichen – gemeinsam.

Die Zukunft ist digital. Auch in der Steuerberatung. „Digitalisierung ist weiterhin ein großes Thema bei uns. Vor allem auch durch fortlaufende Kontaktbeschränkungen mussten wir auf Online-Lösungen ausweichen", berichtet Klaus Weber, Wirtschaftsprüfer und Steuerberater bei Auren. Neben der Nutzung elektronischer Medien für Kommunikationszwecke verlagert sich aber auch die Buchhaltung in die digitalen Gefilde.

Digitalisierungsprozess

Maßgeblich für die Weiterentwicklungen in diesem Bereich ist die Ausweitung des Einsatzes von „DATEV Unternehmen online", einem Programm zur Durchführung des elektronischen Datenaustausches im Rahmen der Finanzbuchhaltung zwischen Mandanten und Steuerberater. „Die Digitalisierung der Buchhaltungsprozesse haben wir bei vielen Mandanten stark vorangebracht. Das ist praktisch für beide Seiten – es werden keine Ordner mehr benötigt, alles läuft über die Server unseres IT-Dienstleisters DATEV", so Michael Böttinger, der seit acht Jahren als Steuerberater bei Auren tätig ist. „Wir sind aktiv auf unsere Mandanten zugegangen und haben die Einbindung des Systems bei ihnen unterstützt. Nach der Einrichtung kamen dann zeitnah die ersten positiven Rückmeldungen zur Nutzung – oft war die Überraschung groß, wie gut die neuen digitalen Lösungen funktionieren", berichtet Klaus Weber aus seinen Erfahrungen. Die Pandemiesituation fungierte dabei häufig als Argumentationshilfe für die Einführung der neuen Prozesse. Viele Unternehmen haben in diesen Zeiten digital aufgerüstet, „da haben wir unsere Chance gesehen und die digitale Buchhaltung gleich mit implementiert. Das hat auch immer gut funktioniert", so Michael Böttinger. Mit dem System von Auren ist der Mandant immer auf dem aktuellsten Stand, hat direkten Zugriff auf seine Daten und kann damit zusätzlich seinen Zahlungsverkehr durchführen oder das Mahnwesen überwachen.

Immer die optimale Lösung im Blick

Das anvisierte Ziel ist, alle Mandanten zukünftig digital gut aufzustellen. Auren bietet dafür individuelle Lösungen: Nach einer Bestandsaufnahme der vorhandenen Systeme im Unternehmen wird gemeinsam mit DATEV ein Prozess erarbeitet, der sich am Kunden und seinen Bedarfen ausrichtet. „Wir prüfen genau, in welchen Bereichen bei den Mandanten eine Digitalisierung Sinn macht, passen unser Angebot individuell an und helfen bei der Einrichtung", sagt Klaus Weber. Auren begleitet dabei den Kunden bedarfsorientiert und unterstützt bei der Gestaltung der Prozessabläufe, damit diese effizienter und transparenter werden. Damit soll eine verbesserte Kommunikation mit der Finanzverwaltung und eine optimale Lösung für

den Mandanten erreicht werden – „das ist unsere Botschaft", fasst Weber zusammen, der seit 15 Jahren bei Auren tätig ist.

Wesentlich für die elektronische Buchhaltung sind auch neue Steuerpläne der Behörden. Durch die Implementierung von „DATEV Unternehmen online" bereitet Auren Mandanten perfekt für neue Regelungen aus der Politik vor. „Als Berater können wir uns da wirklich aktiv einbringen und den Bedarf der Digitalisierung durch die gesetzlichen Vorgaben deutlicher machen", so Klaus Weber. Daneben wird auch die Grundsteuerreform in Zukunft ein wichtiges Thema für die Steuerberater sein, denn sie „betrifft fast jeden", sagt Michael Böttinger, „da dann bei vorhandenem Grundbesitz eine Erklärung zur Ermittlung der Grundsteuer beim Finanzamt eingereicht werden muss."

Direkter Kontakt

Auch bei Auren wird das Arbeiten digitaler und dadurch effizienter. „Wir schärfen das Bewusstsein unserer Mitarbeiterinnen und Mitarbeiter dafür und haben beispielsweise die Digitalisierung unserer Dokumente ausgebaut. Das ermöglicht uns effizientere und strukturiertere Arbeitsprozesse auf einem höheren Niveau", beschreibt Klaus Weber. Auch die Online-Möglichkeiten zur Kommunikation wurden schätzen gelernt. „Trotz der durchaus positiven Erfahrungen im digitalen Raum werden Treffen in Präsenz aber nicht abgelöst werden", so Weber. „Das Grundvertrauen zwischen uns und unseren Mandanten, das von beiden Seiten stets sehr geschätzt wird, baut auf Präsenz auf. Wir bekommen auch häufig die Botschaft, dass sich viele Mandanten auch wieder nach einem persönli-

MICHAEL BÖTTINGER

Steuerberater
Partner

Auren Frankfurt

THOMAS GEILER

Steuerberater
Vereidigter Buchprüfer
Partner

Auren Waldshut-Tiengen

chen Meeting sehnen." Auch Michael Böttinger stimmt zu: „Unsere Mandanten wissen die Möglichkeit der digitalen Besprechungen ohne lange Anfahrtswege zu schätzen. Ohne persönliche Gespräche geht es aber nicht, vor allem wenn es um wichtige strategische Besprechungen geht. Der persönliche Kontakt ist auch für uns als Berater wichtig, so können wir beim Mandanten direkt etwas Positives bewirken." Das Vertrauensverhältnis hebt Auren ab, denn „die zentrale Bündelung der Kundenerfordernisse durch einen Verantwortlichen zeichnet sich als eine unserer großen Stärken aus", ergänzt Klaus Weber.

Umsatzsteuerexperten

In 2021 wurde die Expertengruppe „VAT Experts" gegründet, welche sich auf nationale und internationale Umsatzsteuerthemen spezialisiert hat. „Wir bearbeiten immer mehr grenzüberschreitende Geschäftsfälle, sowohl innerhalb als auch außerhalb der Europäischen Union. Bei vielen ist Spezialwissen um bestimmte Regelungen in der Umsatzsteuer essentiell", sagt Marion Trieß, Wirtschaftsprüferin und Steuerberaterin und Mitglied des Teams. Um das Know-how zu bündeln und derartige Spezialfragen effektiv beantworten zu können, initiierte Auren die Gründung dieser Gruppe. Thomas Geiler, vereidigter Buchprüfer und Steuerberater und ebenfalls Mitglied der AT Experts, begrüßt diese Entwicklung: „Durch die Bündelung unseres Fachwissens können wir Kundenanfragen direkter bearbeiten und somit unseren Mandanten signalisieren, dass wir ihnen immer für alle Umsatzsteuerfragen zur Seite stehen." Neue Reformen in 2021 und die wachsende

KLAUS WEBER

Wirtschaftsprüfer
Steuerberater
Partner

Auren München

MARION TRIESS

Wirtschaftsprüferin
Steuerberaterin
Partnerin

Auren Stuttgart

Relevanz des E-Commerce-Bereichs bestätigen die Notwendigkeit, die Expertise im Team unserer VAT Experts zu bündeln. „Die Abstimmung im Team läuft sehr gut, da die Prozesse und Kontaktwege sehr schlank gestaltet sind", fügt Marion Trieß hinzu. „Durch unser individuelles Lösungsangebot sind wir für alle zukünftigen Themen bestens gewappnet."

Die Geburt eines weiteren neuen Expertenteams

Auren passt sich stets den Bedürfnissen seiner Mandanten an. Deshalb wurde 2021 das Auren interne Expertenteam Global Taxperts gegründet, welches sich auf internationales Steuerrecht spezialisiert. „Da immer mehr unserer Mandanten grenzüberschreitend tätig sind, haben wir hier die Notwendigkeit gesehen", so Cornelia Barnbrook, Leiterin des standortübergreifenden Teams und seit 10 Jahren Fachberaterin für internationales Steuerrecht. Durch das Bündeln von zeitlichen und fachlichen Kapazitäten können so gemeinsam umfangreichere und komplexere Fragestellungen gestemmt und schneller gelöst werden. Der tägliche Austausch im spezialisierten Team hat dabei große Vorteile, sagt Barnbrook: „Wir können sofort auf Neuerungen oder Veränderungen reagieren und so internationale Fragen zuverlässig bearbeiten, da es sich um unser Tagesgeschäft handelt. Dadurch haben wir eine ganz andere Schlagkraft." Die neuen fachspezifischen Dienstleistungen der Global Taxperts sind notwendig, denn „da braucht man Berater, die sich überwiegend mit dieser speziellen Thematik befassen, um eine gute Beratung sicherstellen zu können", führt Barnbrook weiter aus.
Die Zusammenarbeit im Team funktioniert dabei besonders gut. Neben einem festen Rhythmus für ein regelmäßiges monatliches Treffen ist auch der direkte Austausch bei praktischen Fällen essentiell. „Themen, die für den einen Mandanten von Bedeutung sind, können auch für andere Fragestellungen relevant sein. Deshalb bearbeiten wir Aufträge im Team und halten täglich Kontakt", so Cornelia Barnbrook. Auch Fortbildungen werden gemeinsam ge- und besucht und die notwendigen Fachkompetenzen so stetig weiterentwickelt.

Grenzüberschreitende Lösungen

Inhaltlich wird bei den Fällen zwischen Inbound und Outbound unterschieden. Ein klassisches Inbound Thema – also von Unternehmen aus dem Ausland, die im Inland tätig werden wollen – ist laut Barnbrook die Frage nach der Betriebsstätte. „Oft ist unklar, ab welchem Punkt man sich steuerlich registrieren sollte und ob eine Betriebsstätte angemeldet werden muss oder nicht. Hier kommen wir ins Spiel. Im Falle einer zutreffenden steuerlichen Verpflichtung helfen wir unseren Mandanten beispielsweise dabei, den günstigsten Weg zu finden." Den Schwerpunkt bilden aber bislang Aufträge von deutschen Unternehmen, die Aktivitäten im Ausland entfalten. Auch bei diesen Outbound-Fällen treten viele steuerliche Fragen auf, besonders während der Pandemie: „Vor allem in 2021 war Remotework ein wichtiges Thema. Plötzlich sitzen Mitarbeiter im Ausland fest und müssen von dort aus weiterarbeiten. Da haben wir häufig unterstützt und gemeinsam erörtert, welche Steuerfragen bei unseren Mandanten einer Klärung bedürfen", erklärt Cornelia Barnbrook, die bei Auren außerdem für den internationalen Bereich und überregionale Zusammenarbeit verantwortlich ist. „Die Bearbeitung von internationalen Fragestellung ist eine Aufgabe, der auch in Zukunft immer mehr Bedeutung zukommen wird. Und das Global Taxperts Team von Auren ist bereit dafür."

Rundum glücklich

In 2021 wurde auch der innovative 360° Ansatz von Auren weiterentwickelt. Bei der ganzheitlichen Betreuung durch die 360° Leistungen spielen die Global Taxperts mit ihrer Expertise eine bedeutende Rolle. Im Mittelpunkt steht dabei wie bisher auch der Mandant, der sich stets auf eine Schlüsselperson als Ansprechpartner verlassen kann. Diese persönliche Beziehung bleibt eine Besonderheit bei Auren. Cornelia Barnbrook, die auch Erfahrungen bei einer der branchenführenden Big Four gesammelt hat, schätzt dieses Vertrauensverhältnis. „Es ist schön zu sehen, dass sich unsere Mandanten immer gut aufgehoben fühlen und wissen, dass ihr Ansprechpartner in jeder Situation für sie da ist." Diese Schlüsselperson bündelt das nötige Wissen durch die Kooperation mit anderen Auren Experten aus verschiedenen Fachrichtungen. So wird für jedes Problem eine entsprechende Lösung gefunden. „Gerade in der Pandemiesituation hat sich das Vertrauensverhältnis als unabdingbar erwiesen und wir wurden erneut darin bestätigt, dass diese Verbindung genau das ist, was für die Mandanten zählt und was sie brauchen."

„Melissa Data GmbH als internationales Unternehmen und Tochtergesellschaft des US-amerikanischen Mutterkonzerns Melissa Data Corp. wird seit über 10 Jahren von Barnbrook – jetzt Auren – betreut.

Seit unserem Markteintritt besteht eine sehr vertrauensvolle Zusammenarbeit, bei der wir stets persönlich beraten wurden. Besonders hervorzuheben ist hierbei die Expertise im internationalen Steuerrecht.

Dank der professionellen Unterstützung unseres Partners können wir uns ganz unserem Hauptgeschäft widmen. Auren hat somit zur erfolgreichen Etablierung der Melissa Data GmbH am europäischen Markt maßgeblich beigetragen."

Çağdaş Gandar

Managing Director Europe
Melissa Data GmbH

CORNELIA BARNBROOK

Steuerberaterin
Fachberaterin für internationales Steuerrecht
Partnerin

Auren Berlin

RECHTSBERATUNG

Wege in die Zukunft zusammen beschreiten.

Im Bereich der Rechtsberatung setzt man weiter auf die Kombination von Bewährtem bei gleichzeitiger Einbindung moderner Kommunikationsmittel. Der rechtliche Büroalltag ist bei Auren schon seit geraumer Zeit digital – von der digitalen Akte und Onlinedatenbanken über elektronische Anwaltspostfächer oder Onlineliteratur bis hin zu Videokonferenzen. Der Rechtsanwalt, Steuerberater und Fachanwalt für Steuerrecht Oliver Haaga sieht Auren gut aufgestellt für die Herausforderungen der digitalen Zukunft. Er weiß aber auch, dass zum Schluss nicht das Kommunikationsmittel zählt, sondern die Beratung. Auch hier setzt Auren auf Bewährtes: „Unsere mandantennahe Beratung wird weiterhin das Maß aller Dinge sein." Die Corona-Krise der letzten beiden Jahre hat dem bereits eingeschlagenen digitalen Beratungsansatz aber nochmals einen entscheidenden Schub verpasst. Insbesondere interne und externe Videokonferenzen sind nicht mehr weg zu denken. Schnelle und kurzfristige Onlinemeetings ersetzen die persönliche Beratung zwar nicht, ergänzen diese aber. „Während der Pandemie haben wir viele Bereiche digital weiter vorangebracht – neben der Fortführung des Corona Blogs haben wir beispielsweise vermehrt Webinare veranstaltet, sowohl extern als auch intern", berichtet Haaga, der seit 1997 bei Auren tätig ist.

Die Digitalisierung im Gerichtssaal

Auch die gesetzgeberischen digitalen Entwicklungen im rechtlichen Bereich stehen unter genauer Beobachtung, damit man für eine unverzügliche Umsetzung bereit ist. Neben der aktuellen Digitalisierungsrichtlinie wird die Umsetzung gesetzgeberischer Neuerungen wie der Online-Gründung von GmbHs ständig verfolgt. Enrique Tortell, Rechtsanwalt, spezialisiert auf Litigation und seit 2019 bei Auren, ergänzt: „Seit 2021 besteht die Möglichkeit, Prozesse und mündliche Verhandlungen vor Gericht vom eigenen Schreibtisch per Videokonferenz aus zu führen. Das war bei internationalen Aufträgen durch den Entfall von An- und Abreise für die Prozessführung bereits von Vorteil." Nicht jedes Verfahren eignet sich jedoch für diese Durchführung. Die persönliche Ansprache im Gerichtssaal habe in komplexeren Verfahren weiterhin seinen Vorteil. „Obwohl der Ursprung dieser Neuerung Pandemie-bedingt ist, bleibt die Änderung auch in Zukunft bestehen. Viele Gerichte werden davon weiterhin Gebrauch machen – das ist eine Erleichterung für alle Beteiligten", führt Tortell weiter aus. Dass sich die Digitalisierung weiter ausbreitet, weiß auch Oliver Haaga: „Inzwischen werden im Arbeitsalltag viele Themen digital erledigt und bedient. Die uneingeschränkte Verfügbarkeit von Informationen über Onlineliteratur und Datenbanken überall ist sehr hilfreich.

Zudem erwachsen hieraus auch neue Beratungsfelder wie beispielsweise zum Transparenzregister. Dieses beschäftigt viele Mandanten und wir erhalten dementsprechend viele Anfragen", so Rechtsanwalt Haaga weiter.

Die Digitalisierung von Prozessen bei Auren bereitet den Weg, auch zukünftig die bestmögliche Unterstützung für Mandanten zu liefern. Denn mit der Pflicht der digitalen Korrespondenz mit Gerichten ab 01.01.2022 über das sogenannte besondere elektronische Anwaltspostfach (beA) kommt eine weitere Neuerung auf den Sektor zu. Bislang dauerte der Prozess zur Einreichung von Schriftsätzen oft Tage. „Die Prozesse werden dadurch schneller und effizienter. Mehrfaches Ausdrucken und Versenden der Anlagen ist nicht mehr nötig, diese werden einfach direkt beim Richter digital eingereicht. Diese sichere elektronische Kommunikation zwischen Rechtsanwälten und anderen Akteuren des elektronischen Rechtsverkehrs (ERV) beschleunigt den Informationsaustausch mit Gerichten und anderen Parteien. Das ist ein erheblicher Rationalisierungsprozess in der Gerichtskorrespondenz und wir sind gut darauf vorbereitet", erläutert Enrique Tortell.

Viele Vorteile

Auch die Teamarbeit hat sich im Zusammenhang mit den digitalen Medien erleichtert. Während die interne Zusammenarbeit davon profitierte, ist „das persönliche Gespräch mit Kollegen im Nachbarzimmer trotzdem noch am wichtigsten", so Oliver Haaga. Räumliche Entfernungen könne man durch digitale Meetings aber leichter überbrücken. Identisch gehandhabt wird auch der Kontakt zu den Kolleginnen und Kollegen sowie dem interdisziplinären Fachwissen im Haus: „Der ganzheitliche Beratungsansatz war für unsere Mandanten schon immer hilfreich", sagt Rechtsanwalt Enrique Tortell. Oliver Haaga ergänzt, „dass die fachlich breite

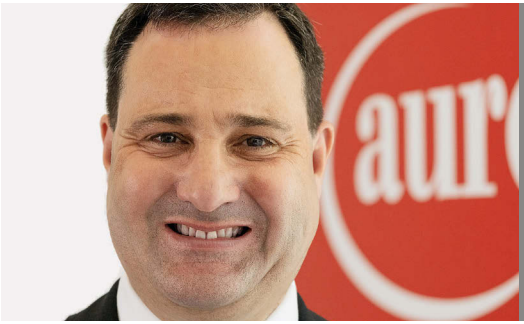

OLIVER HAAGA

Rechtsanwalt
Steuerberater
Fachanwalt für Steuerrecht
Partner

Auren Stuttgart

Aufstellung kombiniert mit der kompakten Personalstruktur und der guten Kenntnis der Mandanten viele Vorteile hat. Im Unterschied zu vielen Großkanzleien kennen wir unsere Mandanten und deren steuerliches und rechtliches Umfeld selbst oder haben einen kurzen Draht zu dem für das Gesamtmandat zuständigen langjährigen Berater. Das Vertrauensverhältnis zu unseren Mandanten sowie das Wissen um persönliche Einstellungen macht den qualitativen Beratungsunterschied möglich." Die direkte Erreichbarkeit und flexible Kostenstruktur seien für kleinere Mandanten und mittelständische Unternehmen immer sehr reizvoll, bestätigt Tortell. „Neben den großen Frachtern sind wir sozusagen das Schnellboot, das mit Kompetenz und Flexibilität schnell pragmatische rechtliche und steuerliche Lösungen bietet."

„Dank der tiefen Expertise sowie dem breiten Beratungsangebot in Bezug auf grenzüberschreitende Investitionsvorhaben fühlen wir uns bei Auren sehr gut betreut. Die Beratung aus einer Hand, der persönliche Kontakt zu den Auren Beratern sowie die Flexibilität und Schnelligkeit der Beratung haben zu optimalen Arbeitsergebnissen geführt. Für unsere Expansion nach Deutschland sind wir bei Auren bestens aufgehoben."

Thomas Künzli
Geschäftsführer

Künzli DAVOS

ENRIQUE TORTELL

Rechtsanwalt
Geschäftsführer

Auren Frankfurt

CORPORATE FINANCE

Mit Auren immer auf der richtigen Bahn.

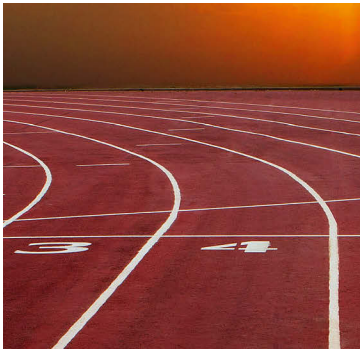

Internationale Beziehungen fördern Wirtschaft, Wachstum und Erfolg. Auch im Corporate Finance Bereich sind internationale Netzwerke und Kontakte essentiell. Viele Transaktionen finden im globalen Kontext statt, da die Suche nach Käufern oder Verkäufern im M&A-Prozess im nationalen Raum oft nicht ausreicht. Um die Relevanz der Erweiterung des Auren-Netzwerks weiß Thilo Krohn, Wirtschaftsprüfer und Steuerberater und bei Auren unter anderem zuständig für Unternehmenstransaktionen: „In internationalen Gefilden warten zahlreiche Geschäftschancen. Diese bieten häufig das passende Gegenstück zu dem, was national gesucht wird. Durch den Aufbau weiterer Kontakte und Geschäftsbeziehungen ins Ausland können wir entsprechende Kundenbedürfnisse bedienen."

International Desks

Eine konkrete und neue Erweiterung des internationalen Netzwerks von Auren Deutschland ist der Start des „Indian-German Desks". Die Zusammenarbeit mit der Kanu Doshi Group mit Sitz in Mumbai, einem indischen „ANTEA"-Mitglied, begann in 2021. Thilo Krohn, der seit zehn Jahren bei Auren tätig ist, schätzt die Vorteile des Desks: „Durch diese Partnerschaft decken wir beispielsweise bei den traditionellen Wirtschaftszweigen in Baden-Württemberg in Kombination mit Indien als großen Player im industriellen Sektor wichtige Bereiche ab."

Auren bietet mit den Dienstleistungen der International Desks die komplette Bandbreite eines Accounting-Unternehmens. Diese umfassen Basisdienstleistungen wie Buchhaltung und Reporting oder aber auch grenzüberschreitende Fragestellungen wie beispielsweise Mitarbeiterentsendungen. „Weiterhin können wir neben der Bearbeitung von rechtlichen und steuerlichen Thematiken auch internationale M&A-Prozesse perfekt unterstützen oder auch Gründungen – ob Inbound oder Outbound – begleiten", führt Corporate-Finance-Spezialist Krohn weiter aus. Die Initiative zur Gründung eines Desks kommt dabei von den beiden jeweils beteiligten Ländern. „Die internationale Zusammenarbeit ist eine Investition in die Zukunft", sagt Thilo Krohn. „Wir erwarten in diesem Bereich eine starke Nachfrage und sind somit frühzeitig dafür gerüstet." Alle Beteiligten profitieren stark vom persönlichen Kontakt, der zwischen den Parteien gepflegt wird. „Das kommt letztendlich dem Kunden zugute, da so eventuell auftretende Barrieren der grenzüberschreitenden Arbeit leichter überwunden werden können", so Krohn weiter. Wie in der Beziehung zum Mandanten ist in der internationalen Zusammenarbeit das Vertrauensverhältnis essentiell und „wird dort auch genauso gelebt."

Neue Entwicklungen

Neben dem Ausbau internationaler Netzwerke hat sich in 2021 auch in der Produktentwicklung bei Auren einiges getan. Im Fachbereich der Konzernrechnungslegung wurden die Unterstützungsleistungen bei der Konsolidierung weit vorangebracht: Mit der in 2021 erweiterten Anwendung von „LucaNet" – einer Financial-Performance-Management-Software – steht Auren als Partner für komplexe und anspruchsvolle Konsolidierungslösungen im Mittelstand bereit. „Die Besonderheit dabei besteht aus der Kombination der Accounting-Dienstleistung mit der zusätzlichen IT-Unterstützung. Neben dem Wissen, was konsolidierungstechnisch und fachlich zu beachten ist, bieten wir auch die Integration der Software beim Mandanten an", beschreibt Thilo Krohn das neue Angebot von Auren. Zusammen mit Auren IT Consulting wird die Grundsoftware eingeführt, auf die Bedürfnisse des Kunden individualisiert und an das bestehende Reportingsystem angepasst. „Mit dieser neuen Lösung können wir umfassende Konzernstrukturen mit komplexem Reportingwesen abdecken. Der Kunde erhält eine optimal integrierte Lösung, die sich seit 2021 bereits erfolgreich im Einsatz befindet und wofür wir durchweg positive Rückmeldungen erhalten – sowohl zum Produkt als auch zu unserer Unterstützung", so Krohn weiter. Mandanten profitieren auch bei dieser Dienstleistung vom direkten Kontakt zu ihrem Ansprechpartner bei Auren: Die frühzeitige Diagnose von Problemen und deren Lösung innerhalb der effizienten Teamstrukturen resultieren in enormen Kostenvorteilen.

Der verstärkte Einsatz von „LucaNet" in 2021 richtet sich nach dem erhöhten Kundenbedarf: „Im Zuge der Pandemie haben sich Großunternehmen umstrukturiert und dabei beispielsweise Unternehmensausgründungen vorgenommen, die geeignete Systeme für ihre jeweilige Konzernrechnungslegung oder -berichterstattung benötigen. Da unsere Lösung flexibel für alle Größenordnungen einsetzbar ist, sind wir hierfür der perfekte Ansprechpartner", sagt Thilo Krohn. Kombiniert mit der persönlichen Betreuungsdichte, der direkten Beziehung zum Kunden gepaart mit einer Problemlösungskompetenz wie bei den Big Four und dem hohen Engagement bei Auren „schöpfen unsere Mandanten daraus höchste Zufriedenheit."

THILO KROHN

Wirtschaftsprüfer
Steuerberater
Partner

Auren Stuttgart

„We have in the last year been impressed by Auren's strength to support us in our Lucanet implementation. We have experienced Auren as an agile, service and quality oriented implementation partner. With their in depth Lucanet knowledge and experience, Auren has supported us with competent advice, solution proposals and hands-on implementation support paired with good understanding of how to translate IFRS standards as such into our reporting needs. Uncomplicated communication and work style, responsiveness and reliability when it comes to timely deliveries. For us, the decision to go for Auren has been a good choice."

Berit Askheim

Head of Reporting
Finance & Strategy

speira

IT-CONSULTING

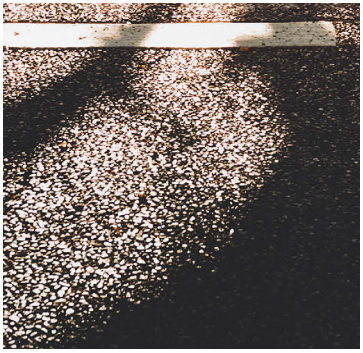

Antrieb
zur Innovation.

„Die Beratungsleistungen von Auren IT Consulting haben stets das große Ganze im Blick", so Michael Krüer, Geschäftsführer von Auren IT Consulting. „Die Beratung umfasst den gesamten IT-Komplex: Wir integrieren so ganze Geschäftsprozesse in Systemlandschaften, unabhängig von der verwendeten Software."

Hier findet sich auch der Anknüpfungspunkt zur Wirtschaftsprüfung von Auren. „Das ist seit Jahren in den Prüfungsstandards festgelegt – neben der Prüfung der Zahlen müssen auch die dafür erforderlichen IT Systeme auf ihre Funktionsfähigkeit kontrolliert werden", führt Krüer aus. Die Zusammenarbeit findet bei Jahresabschlussprüfungen statt. „Für Wirtschaftsprüfer ist eine Manipulation der Zahlen im System schwer zu erkennen. Deshalb führt Auren IT Consulting Berechtigungsprüfungen durch, klopft Prozesse ab und inspiziert die gesamte Systemlandschaft." Die Beteiligung an den Prüfungen von Jahresabschlüssen weitet sich so immer weiter aus, wodurch das IT Consulting Team mittlerweile für viele Mandanten von Auren im jährlichen Turnus tätig ist. Die Prozesse sind sehr vielschichtig und werden immer komplexer, „weshalb diese nur über jährlich wiederholte Prüfungen zu kontrollieren sind", sagt Michael Krüer.

Software Innovation

Der studierte Informatiker freut sich, über die Entwicklung des wichtigsten Standbeins der Auren IT Consulting berichten zu können: Die Auren Business Intelligence (BI) Plattform. „Das eigens von uns entwickelte Power BI Tool kann beliebig große Datenmengen aus Enterprise Resource Planning (ERP) Systemen einspielen und diese auf Vollständigkeit, Korrektheit und Diskrepanzen hin untersuchen", erläutert Krüer. Daten werden so zum Beispiel auf mögliche Lücken oder Rechnungen und Zeiten auf ihre korrekte Buchung geprüft. Durch die professionelle Datenverarbeitung können Manipulationen aufgedeckt und verschiedenste Prüfprozesse automatisiert werden. Stolz verweist Michael Krüer dabei auf die Zusammenarbeit mit den Wirtschaftsprüfern von Auren im Entwicklungsprozess. „Noch im Jahr 2020 war die Hochphase der Prototypenentwicklung, bei der wir eng mit der fachlichen Expertise der Beraterinnen und Berater von Auren kooperiert haben. In gemeinsamen monatlichen Abstimmungen haben wir die Entwicklung effektiv vorangetrieben." In 2021 ist das BI Tool zum fertigen Produkt gereift und befindet sich seitdem bei zahlreichen Prüfungen im Einsatz. Auch die Abstimmungen finden noch monatlich statt, damit „die Aktualität der Software immer garantiert werden kann."

Die Pflicht ruft

Derartige Prüfungen von Daten können von kleineren Unternehmen auch beispielsweise mit Microsoft Excel durchgeführt werden. Je größer jedoch die Datenmengen und die Unternehmen, desto eher sind andere Werkzeuge vonnöten. „Hier haben wir eine Lücke zu den branchenführenden Big Four geschlossen, da wir mit unserer Software beliebig große Datenmengen verarbeiten können und diese Leistung jedem unserer Mandanten anbieten können – unabhängig von der Unternehmensgröße", sagt Michael Krüer. „Dadurch erfüllen wir unsere selbst auferlegte Pflicht, unseren Mandanten ganzheitliche Leistungen aus einer Hand bieten zu können."

MICHAEL KRÜER

Geschäftsführer

Auren IT Consulting

PERSONAL SERVICES

Miteinander das Tempo halten.

„Gemeinsam mit unseren Mandanten haben wir große Herausforderungen bewältigt." Birgit Ennemoser, Geschäftsführerin von Auren Personal Services, weiß um die Schwierigkeiten in diesen Zeiten: „Nach wie vor beeinflusst die Umstellung von persönlichen Kontakten auf den digitalen Raum die Zusammenarbeit sehr stark. Wir haben dadurch viele zusätzliche Möglichkeiten erhalten, die Taktung der Termine ist aber auch sehr viel enger geworden und stellt neue Herausforderungen an alle Beteiligten. Der Informationsfluss war immer gewährleistet, dessen Aufrechterhaltung aber mit wesentlich mehr Anstrengungen verbunden."

Die eigentlichen Herausforderungen lagen aber in der weiterhin angespannten Infektionslage. Teils wöchentliche gesetzliche Anpassungen in der Handhabung von Quarantänemaßnahmen und Infektionsschutzanträgen, die weitere Beantragung von Kurzarbeitergeldern und insbesondere auch die Vorbereitung auf gesetzliche Neuerungen wie die elektronische Arbeitsunfähigkeitsbescheinigung stellen höchste Anforderungen an die Programmierung und Bedienung der Programmumgebung.

Digitale Schnittstellen

Die Weiterentwicklung von digitalen Prozessen war – auch abseits von Kontaktbeschränkungen – in 2021 wieder ein Schwerpunkt. „Die Zusammenarbeit mit unserem IT-Partner DATEV bot hier ein unumstrittenes Mehrangebot für unsere Kunden, für die wir in 2021 so viele individuelle Softwarelösungen wie nie zuvor erarbeiteten", so Birgit Ennemoser. Das vermehrte Angebot von elektronischen Lösungen auf dem Markt stellt hohe Anforderungen an Fachwissen zu Schnittstellen: Daten sollen direkt beim Kunden erfasst und in die Lohnabteilung integriert werden. „Oft sind Detailfragen entscheidend. Technische Funktionalitäten sind zwar relativ leicht zu schaffen, die Prüfung von Datensätzen ist aber trotzdem notwendig. Hier muss zwischen vermeintlicher Vereinfachung und Qualitätsverlust in der Lohnabrechnung genau abgewogen werden."

Auren kümmert sich proaktiv um Mandantenbedürfnisse: Insbesondere die elektronische Arbeitsunfähigkeitsbescheinigung, aber auch andere Ansätze aus dem Lohnsteuer- und Sozialversicherungsrecht zielen auf eine gemeinsame Plattform zum Austausch der Daten ab. Durch die Entwicklung von neuen Schnittstellen zusammen mit DATEV bietet Auren eine willkommene Hilfestellung. „Wir haben schon seit langem die Möglichkeit, zu jedem Zeitdatensystem eine Schnittstelle bei uns einzurichten und verfügen dazu selbst über das Know-how, CSV- und ASCII-Schnittstellen dazu anzupassen und Importskripte zu schreiben. Aus der Individualität müssen dann aber finale digitale

Prozesse abgeleitet werden, wie ein Fragebogen für Mitarbeiter in Deutsch und Englisch, der die vom Arbeitnehmer gemeldeten Daten in die Lohnprogramme übermittelt und damit die Fehleranfälligkeit von erhobenen Mitarbeiterdaten minimiert", führt die Geschäftsführerin mit jahrzehntelanger Erfahrung im Lohn- und Gehaltsabrechnungsbereich weiter aus. Eine Besonderheit, die Auren abhebt – eine hochspezialisierte Lohnabteilung zusammen mit den eigens entwickelten, individuellen Softwarelösungen. „Noch nie war unser Fokus auf digitalen Leistungen größer, diesen Bereich haben wir in 2021 mehr vorangebracht als je zuvor. Jeden Monat gab es mindestens zwei bis drei neue Entwicklungen – direkt angepasst auf die Bedürfnisse und Wünsche unserer Mandanten", resümiert Birgit Ennemoser.

Gefragte Expertise

Auch die fachliche Expertise der Auren Personal Services war in 2021 stark nachgefragt: Vor allem die fortbestehende Pandemiesituation mit ihren sich stetig verändernden Rahmenbedingungen resultierte in einem hohen Beratungsbedarf. „Der Überblick über die Vielzahl der gesetzlichen Veränderungen ist für die Mandanten mit Einzelfällen schwer zu halten", erläutert die HR-Spezialistin. Neben den Lohnsteuer- und Sozialversicherungsprüfungen, die bei Auren schon vor der Pandemie auf elektronische Datenübertragung und -übermittlung umgestellt waren, kamen nun noch zeitintensive Kurzarbeitsprüfungen hinzu.

„Wir standen vor großen Herausforderungen. Jeden Tag musste neu eruiert werden, wo genau welche neuen Entscheidungen gefällt wurden und wie sich diese auf unsere Mandanten auswirken." Birgit Ennemoser lobt dabei ihr gesamtes Team: „Das konnten wir nur durch die sensationelle Einsatzbereitschaft unserer Mitarbeiterinnen und Mitarbeiter und zahlreiche Überstunden bewerkstelligen. Unseren Kunden konnten wir so immer die optimale Unterstützung bieten."

Um stets am Ball zu bleiben, wurde der konstante Austausch mit den beteiligten Ministerien weiter gepflegt. Dieser zeigt den staatlichen Vertretern, wo Regelungen in der Praxis an Grenzen stoßen und „bietet eine große Chance für unsere Mandanten, Ansätze immer unmittelbar auf aktuelle Regelungen anpassen zu können und in diese frühzeitig involviert zu sein."

BIRGIT ENNEMOSER

Geschäftsführerin
Personal Services

Auren Stuttgart

„Wir arbeiten mit der Auren Personal GmbH sowohl bei arbeitsrechtlichen Fragestellungen als auch bei unserer monatlichen Payroll zusammen. Durch Frau Ennemoser und Ihr Team sind wir in der Lage, auch komplexe arbeitsrechtliche Themen richtig einzuordnen und erfolgreich zu bearbeiten. Auch Anfragen zu Sonderfällen werden jederzeit in höchster Qualität bearbeitet. Besonders herauszuheben ist die herausragende fachliche Kompetenz des gesamten Teams.

Wir danken Auren Personal GmbH für die sehr gute Zusammenarbeit und können sie als Partner wärmstens weiterempfehlen."

Miriam Rück

HR Managerin
CLADE

CLADE

360° LÖSUNGEN

Multidisziplinäres Know-how und umfangreiches Spezialistenwissen: Professionelle Beratung für komplexe Herausforderungen.

Unternehmen stehen heutzutage oft vor globalen und komplexen Herausforderungen, deren Lösung Spezialistenwissen und die Fähigkeit zur Koordination dieses Wissens erfordert. Aus diesem Grund hat Auren für komplexe Beratungsprojekte den 360° Beratungsansatz entwickelt. Auren zeichnet sich schon immer durch einen multidisziplinären und umfassenden Beratungsansatz für mittelständische Unternehmen aus, welcher nun durch die neuen 360° Lösungen erweitert wird.

Im Rahmen von komplexen Beratungsprojekten koordiniert ein Key Account Partner das gesamte Projekt. Der Key Account Partner verfügt über langjährige, praktische Erfahrung im betreffenden Bereich und weiß, welche Spezialisten bei Auren eingebunden werden müssen. Er koordiniert als Ansprechpartner des Kunden den Einsatz der Spezialisten und führt Arbeitsergebnisse zusammen. Der Key Account Partner übernimmt die Gesamtverantwortung für das Projekt – ähnlich einem Architekten bei einem Bauprojekt.

Auren bietet mit den 360° Lösungen passendes Know-how und professionelle Beratung aus einer Hand, um selbst komplexe Kundenprojekte in effizienter Weise zu begleiten und durchzuführen.

Der 360° Beratungsansatz wurde in 2021 für diverse Dienstleistungen implementiert:

- Inbound Services: Gründung, Implementierung und Optimierung in einer deutschen Tochtergesellschaft
- Integrated Deal Advisory: M&A Transaktionen, Unternehmenskäufe und -verkäufe
- Personalwesen: Outsourcing von umfassenden Leistungen im Bereich Personalwesen

Dieser einzigartige Ansatz wird von Auren sukzessive ausgebaut, um so allen Kunden stets die passende Antwort für eine weiter steigende Komplexität der Herausforderungen zu bieten.

LOTHAR SCHULZ

Wirtschaftsprüfer
Steuerberater
Managing Partner

Auren Deutschland

INTERNATIONAL DESKS

Optimale Unterstützung von KMUs bei ihren internationalen Tätigkeiten.

In den letzten Jahren ist ein deutlicher Anstieg der internationalen Geschäftstätigkeiten von deutschen Mittelständlern zu beobachten: Der gemeinsame EU-Markt mit einer weitgehend einheitlichen Währung vereinfacht die Internationalisierung für mittelständische Unternehmen und ermöglicht so die Ausnutzung von Geschäftschancen im Ausland. Der Digitalisierungsschub, der durch die Corona-Krise ausgelöst wurde, war ein zusätzlicher Treiber für die Internationalisierung.

Internationalisierungsprojekte erfordern eine gute Vorbereitung. Dafür stehen in über 60 Ländern Beraterinnen und Berater von Auren und Antea zur Verfügung, die in enger Zusammenarbeit passende Beratungsleistungen bieten können.
Darüber hinaus werden die Auren International Desks (AID) weiter ausgebaut. Steuerliche, rechtliche, vertriebliche und kulturelle Expertise stehen wso direkt zum jeweiligen Zielland zur Verfügung.

Auch grenzüberschreitende Fragestellungen zwischen Deutschland und dem Zielland werden dadurch abgedeckt. Die International Desks bieten Beratung bzw. Projektmanagement aus einer Hand: Eine deutschsprachige Ansprechperson übernimmt die Gesamtkoordination und organisiert die Zusammenarbeit der Beraterinnen und Berater in beiden Ländern aus den notwendigen Fachbereichen. Internationale Kunden mit Geschäftsbeziehungen zu Deutschland wiederum werden in ihrer jeweiligen Muttersprache unterstützt.

In 2021 wurde der Indian-German Desk neu gegründet. Als eine der am schnellsten wachsenden Volkswirtschaften bietet Indien zahlreiche Chancen für deutsche Investoren und ist mit 1,29 Milliarden Verbrauchern einer der größten Märkte weltweit. Es wird erwartet, dass Indien im Jahr 2030 auch einer der größten Produktionsstandorte der Welt ist. Dank des Indian-German Desks bietet Auren Unternehmen optimale Unterstützung, die grenzüberschreitend zwischen Deutschland und Indien aktiv werden wollen oder es bereits sind. Darüber hinaus stehen weiterhin der Spanish-German Desk, der Dutch-German Desk sowie der Brazilian-German Desk zur Verfügung.

Neben diesen International Desks kooperiert Auren mit ausländischen staatlichen Organisationen im Bereich der internationalen Expansion. Als TaxExpert bei Switzerland Global Enterprise, einer Organisation der eidgenössischen Regierung zur Unterstützung von Schweizer Unternehmen bei Outbound-Projekten, begleitet Auren beispielsweise Schweizer Unternehmen von den ersten Überlegungen eines möglichen Projektes in Deutschland bis hin zur rechtlichen und steuerlichen Umsetzung. Durch die weitere Zusammenarbeit im Anschluss und die umfassende steuerliche und rechtliche Beratung in Deutschland entsteht eine langfristige, vertrauensvolle Zusammenarbeit.

ANNE RUPP

Business Development
International Project Manager

Auren Stuttgart

WERTE

Unsere Unternehmensgrundsätze
prägen das Selbstverständnis von Auren.
Unsere Werte sind der Kompass,
der uns den richtigen Kurs in die Zukunft weist.

Innovation

Das „A“ in Auren steht für Anpassung. Anpassung an die Bedürfnisse unserer Mandanten. Und wenn wir uns dafür selbst neu erfinden müssen. Unsere Innovationsbereitschaft macht dies möglich.

Qualität

Unsere Mandanten schätzen die Bandbreite an Qualitätsmerkmalen, die wir bieten. Neben der ganzheitlichen Betreuung mit unseren tiefen Branchenkenntnissen und dem breiten Leistungsportfolio zählt auch unsere ausgeprägte Servicebereitschaft dazu. Ihre Bedürfnisse stehen bei uns immer an erster Stelle. Daran können Sie uns messen.

Berufsrechtliche und -ethische Grundsätze

Auren bietet Sicherheit. Wir stehen unseren Mandanten mit unserem vollen Verantwortungsbewusstsein sowie unserer unbedingten Vertraulichkeit und Unabhängigkeit zur Seite.

Expertise

Unsere ganze Bandbreite von Expertinnen und Experten steht Ihnen zur Verfügung. Profitieren Sie von unserem hohen Leistungsanspruch, den wir an uns selbst haben.

Engagement

Mit Auren gehen Sie eine besondere Partnerschaft ein: Wir sind langfristig für Sie und Ihr Unternehmen da. Der Aufbau einer verlässlichen Beziehung, die Nähe zu Ihnen und Ihrem Umfeld und die Kenntnis aller relevanten Gegebenheiten zeichnen uns aus. Wir sind da, wenn Sie uns brauchen.

Mehrwert

Gemeinsam erreichen wir mehr: Durch Zusammenarbeit und Zusammenhalt mit unseren Mandanten, unseren nationalen und internationalen Partnern sowie unter den Kolleginnen und Kollegen.

MENSCHEN BEI AUREN

Neue Beraterinnen und Berater.

ANN-KATRIN VOGG

Steuerberaterin
Auren Stuttgart

Fachgebiete
Jahresabschlusserstellung und betriebliche Steuern
Steuererklärungen für Privatpersonen
Existenzgründerberatung

THERESA WAIS

Steuerberaterin
Auren Stuttgart

Fachgebiete
Internationales Steuerrecht (insb. Verrechnungspreise)
Umsatzsteuer (national & international)

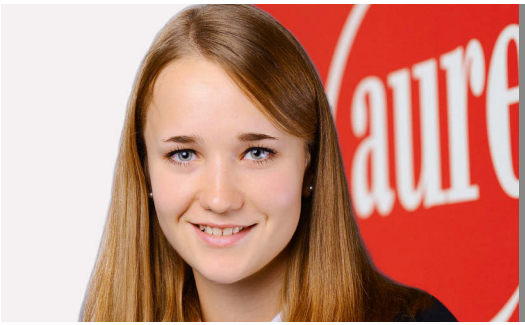

EVA-MARIA WINDLER

Steuerberaterin
Auren Waldshut-Tiengen

Fachgebiete
Steuerdeklaration
Transaktionsberatung

STEFAN AMBERG

Wirtschaftsprüfer
Geschäftsführer
Auren Frankfurt

Fachgebiete
Prüfung von Industrie und Handel
Kommunale Rechnungslegung

AUREN FÜR MENSCHEN

Auren beim Aktionstag gegen Kinderarmut auf dem Rottenburger Marktplatz

Unser CSR-Projekt 2021

Auf dem Markplatz in Rottenburg waren Studierende & Azubis von Auren im November 2021 zu einem Aktionstag präsent und machten gemeinsam mit weiteren Akteuren auf das Thema „Kinderarmut in Baden-Württemberg" aufmerksam. Initiiert von Auren und komplett in den Händen der Azubis lag die Organisation und die Durchführung des Tages und er war ein voller Erfolg, sagt Beate Schulz, die bei Auren für das alljährliche Corporate-Social-Responsibility-Projekt verantwortlich ist. Sich mit Auren zu engagieren, etwa bei Schulprojekten oder Azubimessen, war bereits bekannt. Einen ganzen Aktionstag zu bestreiten war für alle Beteiligten jedoch Neuland. Die großen und kleinen Besucher des Marktplatzes wurden mit Kinderfußspuren, Luftballons, Plakaten und Videobotschaften über Kinderarmut, die in Baden-Württemberg jedes fünfte Kind bedroht, informiert. Kinderarmut ist leider keine gesellschaftliche Randerscheinung, sondern mitten unter uns. Armut macht perspektivlos, krank und grenzt aus. Gemeinsam mit Mokka e.V., ATM Events, HGV, WTG, Druckerei Maier und der Bürgerstiftung Rottenburg haben wir an diesem Tag ein Zeichen gegen Kinderarmut gesetzt.
„Das CSR Konzept von Auren umfasst sowohl einen persönlichen als auch einen monetären Einsatz", führt Beate Schulz weiter aus. Mit dem Aktionstag wurde der erste Teil erfüllt. Der zweite wurde durch das „Plus-Boni" Programm von Auren gesammelt und

Der Auren PlusBoni Betrag 2021

Auren bei der Übergabe in Tübingen. Von links nach rechts: Beate Schulz, Dr. med. Gottfried Maria Barth, Ulrike Hoffmann-Heck, Ylenia Tedeschi, Mats Oehring, Prof. Dr. med. Tobias Renner

eine Summe in Höhe von 6.543,21 EUR der Kinder- und Jugendpsychiatrie des Uniklinikums Tübingen überreicht. Die Kriseninterventionsstation der Kinder- und Jugendpsychiatrie erfährt einen enormen Zulauf von hilfesuchenden jungen Menschen, auch bedingt durch die Pandemie. Prof. Gottfried Barth und sein Team sind sehr dankbar und hoch erfreut über die Zuwendung von Auren. Mit dieser Spende wird zusammen mit dem Sportinstitut der Universität Tübingen ein regelmäßiges sportliches Angebot für Kinder und Jugendliche entwickelt, welches es dem Stationspersonal ermöglicht, jeden Morgen mit einem sportlichen Angebot in den Tag zu starten und die oft eingeschränkten Möglichkeiten für gemeinsame Aktivitäten zu erweitern. „Gerade die Orientierung auf die Körpererfahrung ist für die Patienten auch über die Zeit in der Klinik hinaus sehr hilfreich für das weitere Leben", führt Prof. Barth aus.

BEATE SCHULZ

Leiterin Organisation
Projektmanagerin Soziales Engagement

Auren Stuttgart

AUREN IN ZAHLEN

Auren Deutschland

Umsatzverteilung nach Dienstleistungen

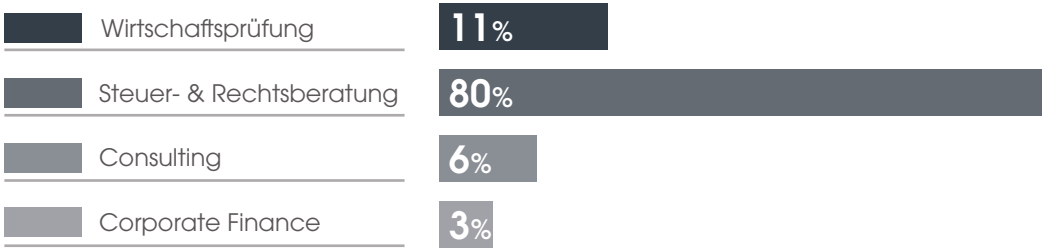

Quelle 2021: auren

Firmenranking

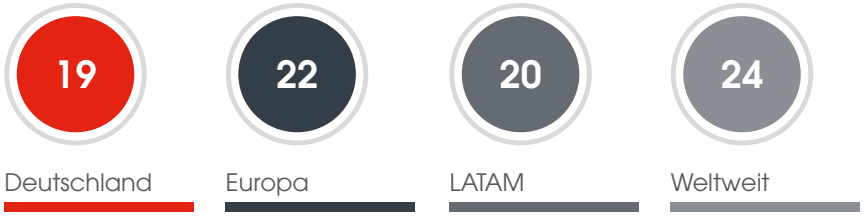

Quelle 2021: International Accounting Bulletin

Umsatzentwicklung ab 2013

Quelle 2021: auren

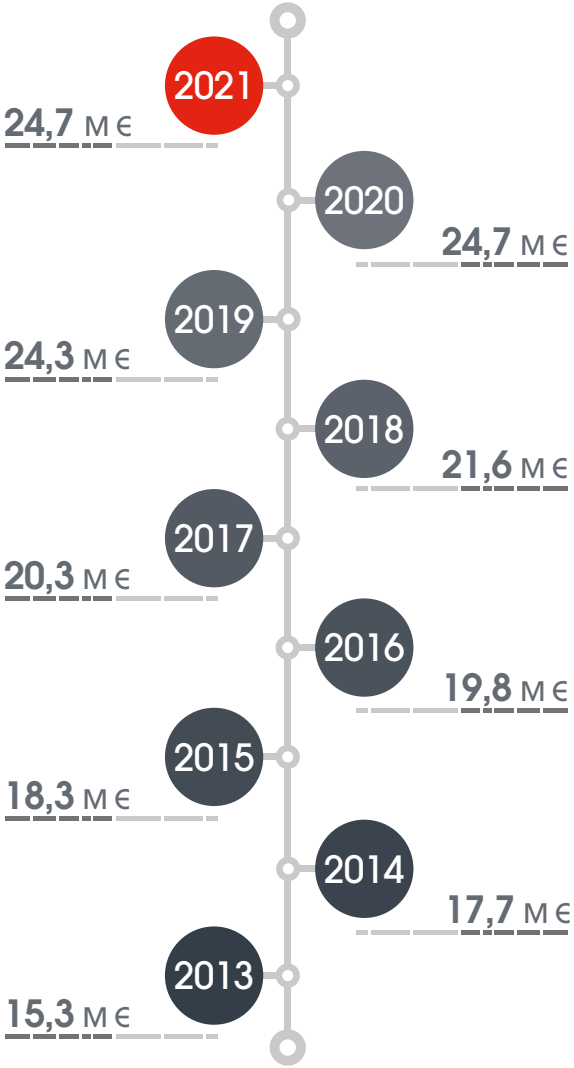

Auren International

Umsatzverteilung nach Dienstleistungen

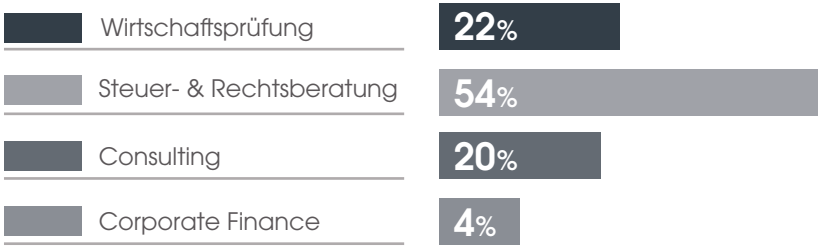

Quelle 2021: auren

Weltweites Ranking Antea

Antea, eine Allianz unabhängiger Beratungsunternehmen, nimmt unter der Führung von Auren auf nationaler und internationaler Ebene eine führende Position ein.*

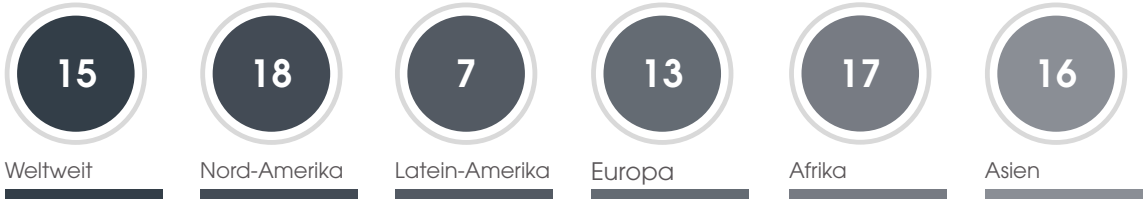

Antea
Alliance of independent firms

**Position im Umsatz-Ranking*

Quellen 2021: International Accounting Bulletin

Umsatzentwicklung ab 2013

Quelle 2021: auren

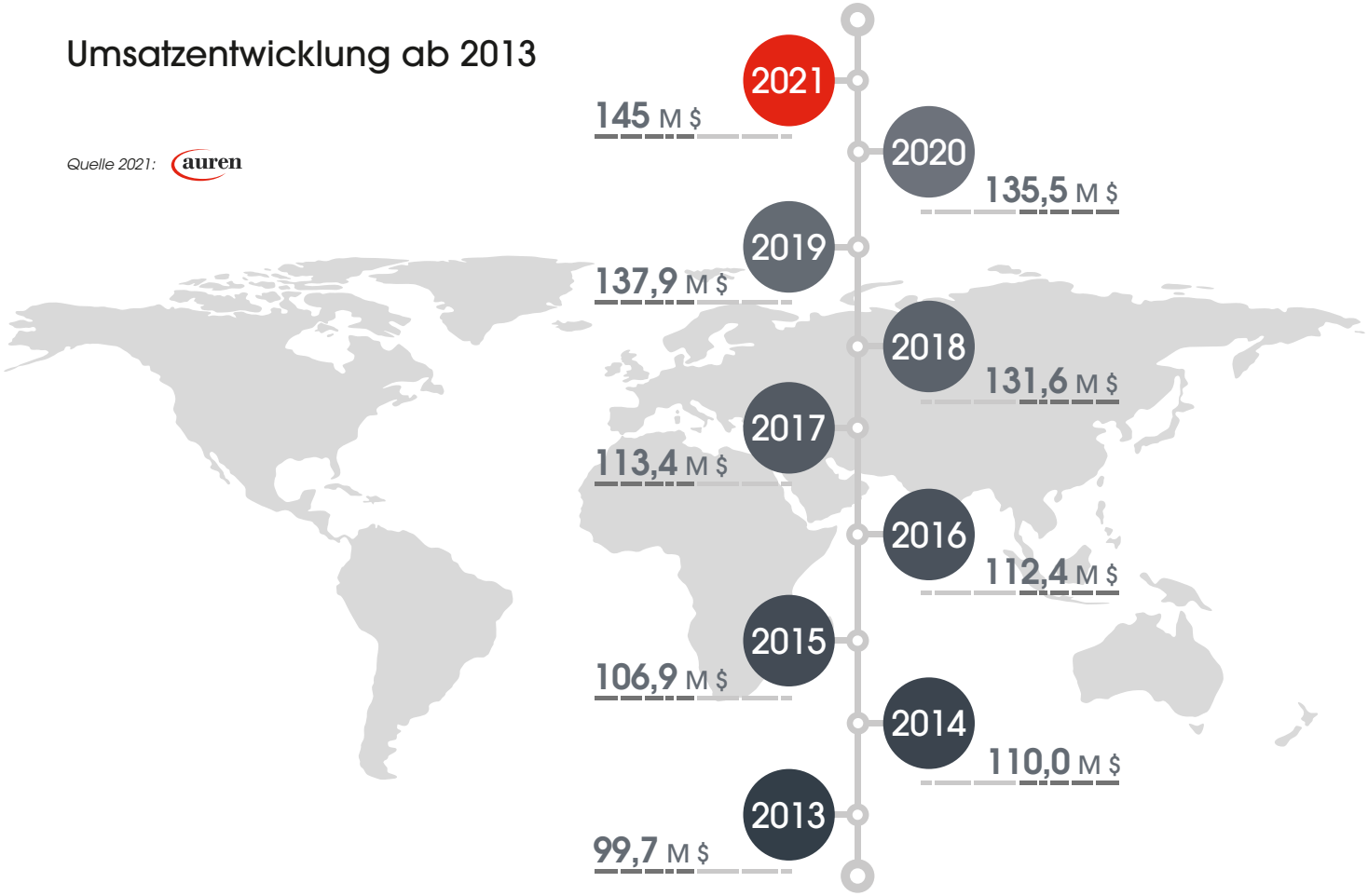

Firmenranking

Weltweit	Europa	LATAM	Mittlerer Osten
28	23	23	29

Quellen 2021: International Accounting Bulletin

MITGLIEDSCHAFTEN

Hier ist Auren aktiv.

BDU – Fachverband Change Management

Bund der Selbstständigen Baden-Württemberg e. V.

Bund der Steuerzahler Deutschland e. V.

Bundesrechtsanwaltskammer

Bundessteuerberaterkammer

Bundesverband deutscher Apothekenkooperationen e. V.

Deutsche Gesellschaft für Personalführung

Deutscher Anwaltverein

Deutscher Steuerberaterverband e. V.

Deutsch-Japanischer Wirtschaftskreis (DJW)

Forum of Firms

Handelsverband Baden-Württemberg e. V.

Industrie- und Handelskammer

Institut der Wirtschaftsprüfer

Switzerland Global Enterprise/Tax Expert

Wirtschaftsprüferkammer

AUREN KOMMUNIKATION

Nach der in 2020 neu eingeführten Blog-Kategorie „Aktuelles zur Corona-Krise“, die auf positive Resonanz gestoßen ist, haben wir den Blog auch in 2021 weiterentwickelt.
Auch in 2022 finden Sie im Blog hilfreiche Informationen zur Umsatzsteuer, internationalen Themen, Personalwesen und mehr.

Social-Media-Kanäle von Auren
erstrahlen im neuen Licht.

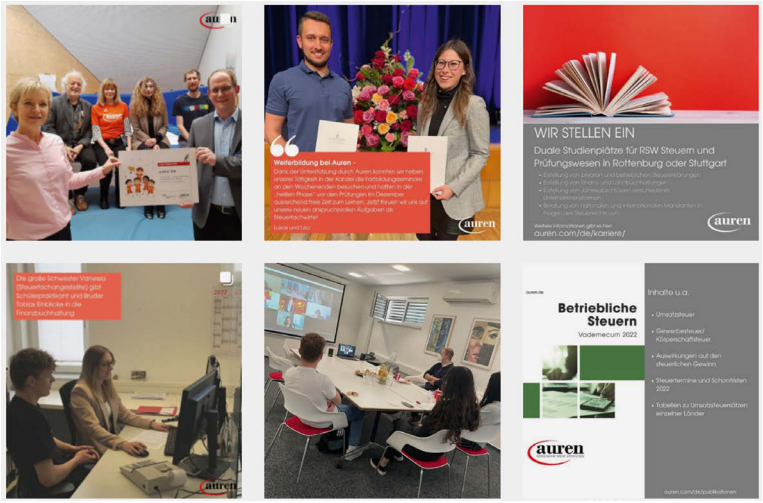

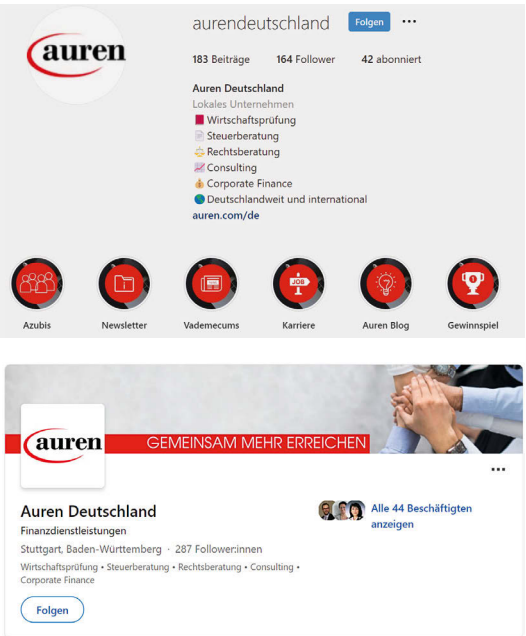

Unsere Vademecums haben Bestand.
Jahr für Jahr sind sie der perfekte fachliche Begleiter
im handlichen Format für den Arbeitsalltag.

auren.de
Betriebliche Steuern
Vademecum 2022
auren

auren.de
Private Steuern
Vademecum 2022
auren

auren.de
Personal
Vademecum 2022
auren

auren.de
Reisekosten
Vademecum 2022
auren

auren.de
Firmengründung vom Ausland
Vademecum 2022
auren

auren.de
Dienstrad & E-Mobilität
Vademecum 2022
auren

auren.de
Baulohn
Vademecum 2022
auren

auren.de
Arbeitnehmer im Ausland
Vademecum 2022
auren

AUREN WELTWEIT

EUROPA
Andorra
Belgien
Bulgarien
Dänemark
Deutschland
Finnland
Frankreich
Griechenland
Irland
Italien
Kroatien
Luxemburg
Malta
Montenegro
Niederlande
Norwegen
Österreich
Polen
Portugal
Republik Serbien
Rumänien
Russland
Schweden
Schweiz
Spanien
Tschechische Republik
Ukraine
Ungarn
Vereinigtes Königreich Großbritannien
Zypern

AMERIKA
Argentinien
Bolivien
Brasilien
Chile
Colombien
Costa Rica
Dominikanische Republik
Ecuador
El Salvador
Guatemala
Honduras
Kanada
Mexiko
Panama
Paraguay
Peru
Uruguay
Venezuela
Vereinigte Staaten von Amerika

AFRIKA/ MITTLERER OSTEN
Ägypten
Algerien
Angola
Israel
Jordanien
Kenia
Kuwait
Libanon
Marokko
Mauritius
Nigeria
Saudi Arabien
Südafrika
Tunesien
Türkei
Vereinigte Arabische Emirate
Uganda

ASIEN/PAZIFIK
Australien
Bangladesch
China
Indien
Indonesien
Japan
Malaysien
Neuseeland
Pakistan
Singapur
Südkorea
Thailand
Vietnam

auren

Antea
Alliance of independent firms

ASSOCIATES

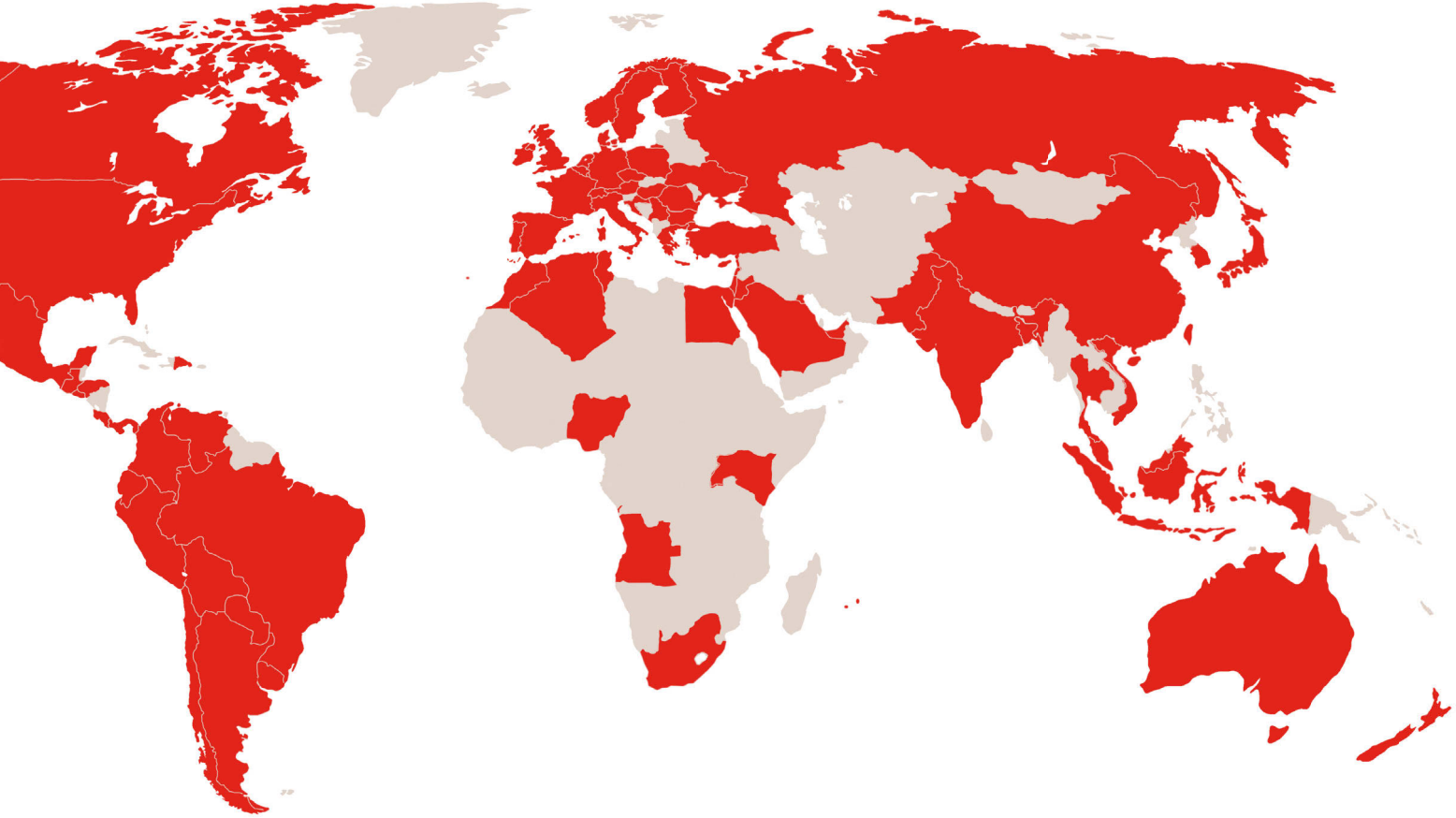

IMPRESSUM

Herausgeber
Auren Deutschland GbR
Rotebühlplatz 23
70178 Stuttgart
+49 711 997868 0
info@auren.de
auren.de

Redaktion
Auren Deutschland GbR
Matthias Langer (verantwortlich)
Lothar Schulz

Bilder und Grafiken
Stockbilder: Shutterstock, Adobe Stock
Fotos: Schmidtworks
Grafiken: Auren

Layout und Druck
Druckerei Maier GmbH
Pfeiferstraße 11
72108 Rottenburg am Neckar

BERLIN
Wallstraße 58/59
10179 Berlin
+49 30 4849267 0
info@ber-auren.de

FRANKFURT
Lurgiallee 14
60439 Frankfurt a. M.
+49 69 905096 0
info@fra-auren.de

GARMISCH-PARTENKIRCHEN
Bahnhofstraße 35
82467 Garmisch-Partenkirchen
+49 8821 9820 0
info@gap-auren.de

LEIPZIG
Karl-Liebknecht-Straße 14
04107 Leipzig
+ 49 341 14934 0
info@lpz-auren.de

LEONBERG
Römerstraße 75
71229 Leonberg
+49 7152 9214 0
info@leo-auren.de

MÜNCHEN
Haidelweg 48
81241 München
+49 89 829902 0
info@muc-auren.de

ROTTENBURG
Wilhelm-Maybach-Straße 11
72108 Rottenburg a. N.
+49 7472 9845 0
info@rtg-auren.de

STUTTGART
Rotebühlplatz 23
70178 Stuttgart
+49 711 997868 0
info@str-auren.de

WALDSHUT-TIENGEN
Untere Haspelstraße 30
79761 Waldshut-Tiengen
+49 7751 8740 0
info@wt-auren.de

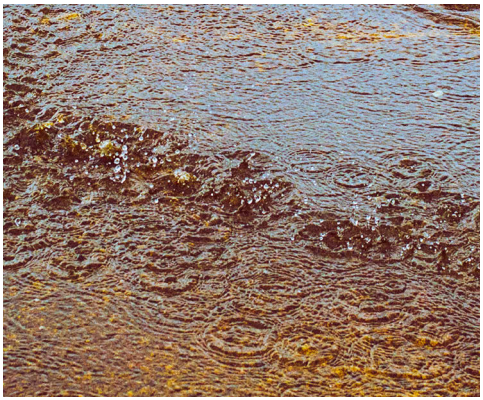

auren
GEMEINSAM MEHR ERREICHEN

auren.de